Zamieszkaj w sercu Pragi

Skaryszewska 11

Warszawa, ul. Skaryszewska 11

Powierzchnia użytkowa mieszkania może się różnić od projektowanej. Ostateczna powierzchnia użytkowa zostanie zweryfikowana obmiarem geodezyjnym po zakończeniu prac.

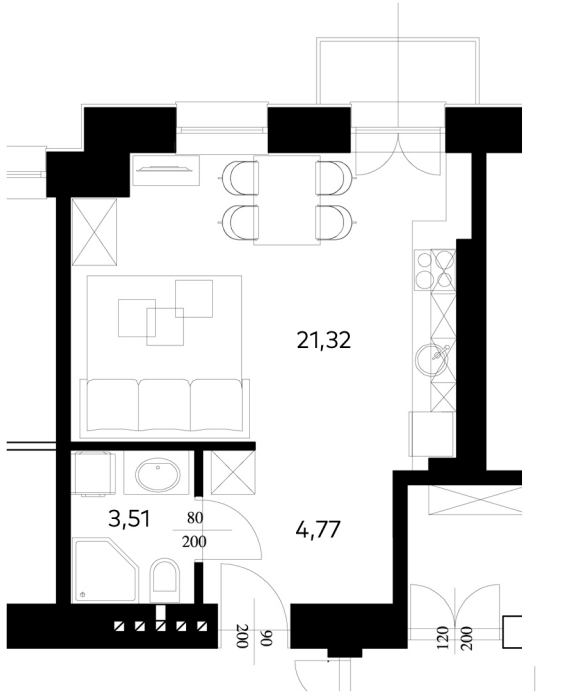

Piętro	2
Metraż	29,60 m2
Liczba pokoi	1
Wysokość pomieszczeń	2,95 m
Ekspozycja na strony świata	południowy-wschód
Winda	tak

Skaryszewska 11 - M1/2.2.

Biuro Sprzedaży Mieszkań
+22 299 19 90 | biuro@fortem.pl | www.skaryszewska11.pl

FORTEM S.A.